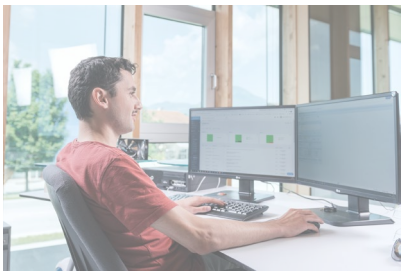
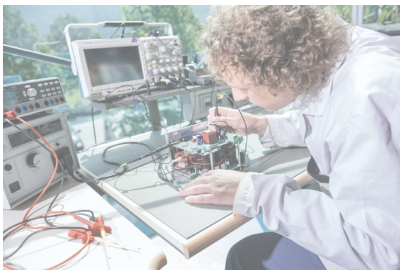
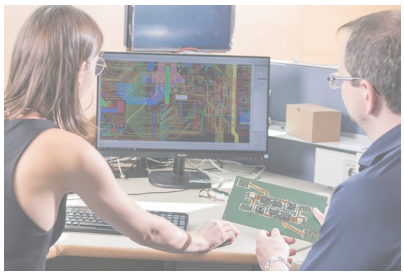

Zur Verstärkung suchen wir ab sofort für den Standort Engerwitzdorf
eine/ engagierte/n Mitarbeiter/in

Lagerlogistik / Lagerist (M/W/D)

Ihre Aufgaben:

- Operative Abwicklung und Überwachung der Warenein- und Ausgänge
- Sendungskommissionierung & Verpackung von Warensendungen
- Ständige Durchführung von Bestandskontrollen & Maßnahmen zur Bestandspflege
- Verantwortung für den Materialfluss (inkl. Verbuchung der Lagerbewegungen im ERP-System)

Ihr Profil:

- Technisches Verständnis und Problemlösungskompetenz
- Kenntnisse im Umgang mit den gängigen Microsoft Office-Anwendungen
- hohes Verantwortungsbewusstsein
- Erfahrung in den Bereichen Logistik, Warenwirtschaft und Lagerverwaltung
- Sehr gute Deutschkenntnisse
- Ideal, aber nicht Voraussetzung:
  Kenntnisse hinsichtlich computergestützter Lagerverwaltung (SAP ERP)

Bezahlung über Kollektivvertrag, entsprechend Ihrer Qualifikation und Erfahrung.

Interessiert?

Kommen Sie in unser Team! Senden Sie uns Ihre aussagekräftige Bewerbung über unser online Bewerberportal, unter Angabe Ihres Eintrittstermins und Ihrer Gehaltsvorstellungen zu. www.kontron.at/karriere/freie-stellen/
Oder übermitteln Sie uns Ihre aussagekräftige Bewerbung an: jobs@kontron.at

Kontron AG
Die Kontron AG (www.kontron.com) ist ein österreichischer Technologiekonzern, der sich mit über 8.000 Mitarbeitern weltweit auf die Entwicklung und Fertigung intelligenter, komplexer und sicherer Produkte spezialisiert hat.

Kontron Austria GmbH
Die Kontron Austria GmbH ist ein oberösterreichisches Tochterunternehmen der Kontron AG. An unseren beiden Standorten in Ebbs und Engerwitzdorf sind wir Kompetenzzentrum für Fertigungen und Assemblierungen von komplexer Industrieelektronik, Medizintechnik, Bankautomation und mechatronischen Komplettsystemen. (www.kontron.at)

Wir bieten:

- Flexible Arbeitszeiten
- 4,5-Tage-Woche
- Kantine mit Essenszuschuss
- Jobbike (bikeleasing.at)
- Weiterbildungsmöglichkeiten
- Persönlicher Gestaltungsspielraum
- Freundliche Unternehmenskultur mit flacher Organisationsstruktur
- Klimatisiertes Gebäude
- Verkehrsgünstiger Arbeitsort

Kontron Austria GmbH
Freistädter Straße 38
A-4209 Engerwitzdorf

Kontron Austria GmbH
Wildbichlerstraße 2e
A-6341 Ebbs

E-Mail: jobs@kontron.at
Telefon: +43 5373/43143-0
www.kontron.at

kontron
The Power of IoT