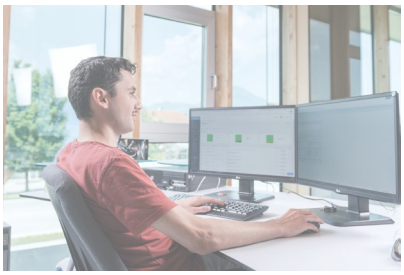
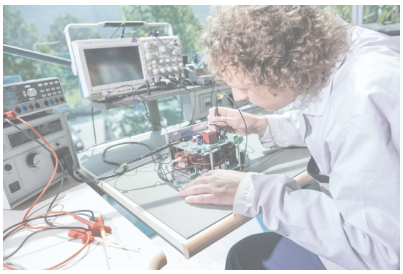
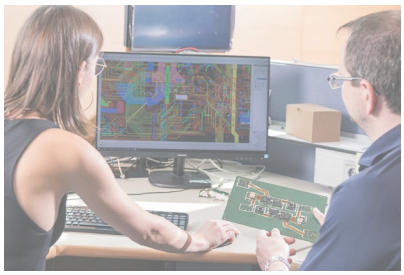

Zur Verstärkung suchen wir ab sofort für den Standort Ebbs Verstärkung im Bereich:

Operativer Einkauf (M/W/D)

Ihre Aufgaben:

- Beschaffung von Material zur Sicherstellung einer termingerechten Produktion
- Einholung von Konformitäts- und Ursprungserklärungen sowie Überprüfung der Zollabwicklung
- Abwicklung der Intrastat
- Rechnungskontrolle

Ihr Profil:

- Sie haben eine kaufmännische oder technische Ausbildung
- Sie besitzen gute EDV-Kenntnisse (SAP, MS-Office, PC/Internet)
- Sie haben gute Englischkenntnisse (vorwiegend für den Schriftverkehr)
- Sie sind erfolgsorientiert und haben Freude am Teamwork
- Sie bringen selbständiges, strukturiertes und sorgfältiges Arbeiten sowie hohes Verantwortungsbewusstsein mit
- Von Vorteil, einschlägige Erfahrung im Bereich Einkauf, idealerweise im Elektronik-Beschaffungsmarkt

Sie finden Sich bei uns in einem engagierten und kollegialen Team wieder. Wir bieten Ihnen moderne Infrastruktur, eine Tätigkeit in einer Branche mit Prestige und Entscheidungskompetenz.

Bezahlung über Kollektivvertrag, entsprechend Ihrer Qualifikation und Erfahrung.

Interessiert?

Kommen Sie in unser Team! Senden Sie uns Ihre aussagekräftige Bewerbung über unser online Bewerberportal, unter Angabe Ihres Eintrittstermins und Ihrer Gehaltsvorstellungen zu. www.kontron.at/karriere/freie-stellen/
Oder übermitteln Sie uns Ihre aussagekräftige Bewerbung an: jobs@kontron.at

Kontron AG
Die Kontron AG (www.kontron.ag) ist ein österreichischer Technologiekonzern, der sich mit insgesamt 6.200 Mitarbeitern in 32 Ländern auf die Entwicklung und Fertigung intelligenter, komplexer und sicherer Produkte spezialisiert hat.

Kontron Austria GmbH
Die Kontron Austria GmbH ist ein oberösterreichisches Tochterunternehmen der Kontron AG. An den Standorten in Ebbs und Engerwitzdorf sind wir Kompetenzzentrum für Fertigungen und Assemblierungen von komplexer Industrieelektronik, Medizintechnik, Bankautomation und mechatronischen Komplettsystemen. (www.kontron.at)

Wir bieten:

- Flexible Arbeitszeiten
- 4,5-Tage-Woche
- Kantine mit Essenszuschuss
- Jobbike (bikeleasing.at)
- Weiterbildungsmöglichkeiten
- Persönlicher Gestaltungsspielraum
- Innovatives und zukunftsorientiertes Arbeitsumfeld mit hoher Eigenverantwortung
- Freundliche Unternehmenskultur mit flacher Organisationsstruktur
- Klimatisiertes Gebäude

Kontron Austria GmbH
Freistädter Straße 38
A-4209 Engerwitzdorf

Kontron Austria GmbH
Wildbichlerstraße 2e
A-6341 Ebbs

E-Mail: jobs@kontron.at
Telefon: +43 5373/43143-0
www.kontron.at